das war 2016

- 236 Leser die uns regelmäßig in den Öffnungszeiten besuchten
- 412 Leser haben eine unserer zahlreichen Veranstaltungen besucht
- rund 15.000 Entlehnungen sind über den Tisch gegangen
- der fleißigste männliche Leser hat 43 Ausleihen
- bei den Frauen sind es 127
- das lesefreudigste Mädchen hat 193 ausgeliehen
- und der absolute Rekord hat ein Knabe mit 280 Entlehnungen aufgestellt

Exkursion

Unsere diesjährige Exkursion führte uns, Beate Burtscher, Maria Salturari, Cornelia Nigsch und Anna Stemmer im Oktober ins Theater Kosmos, wo exklusiv für die Bibliothekare Vorarlbergs die Herbstproduktion Jeunesse Dorée (vergoldete Jugend) von Johannes Hoffmann unter der Regie von Hubert Dragaschnig gespielt wurde. Dabei bekamen wir einen Einblick in eine besondere Theaterproduktion, eine Einführung in das Stück mit Augustin Jagg und die Möglichkeit, uns bei den 4 jungen Schauspielern über ihr Schauspielerleben zu informieren.

Bibliotheksblättle

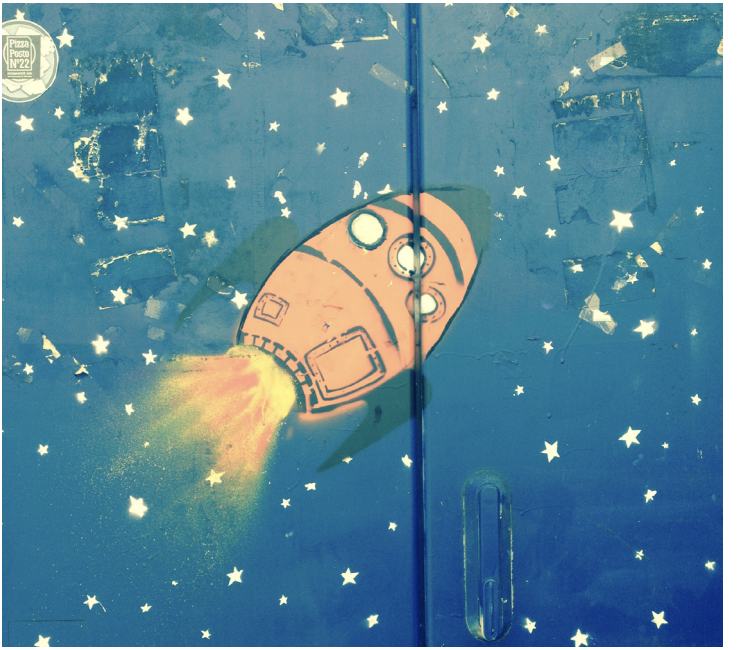

Wir wünschen euch ein wunderschönes 2017!
Das neue Jahr erwartet euch mit Spannung, Spaß, Romantik, Drama...

in unserer Bibliothek

Öffnungszeiten

Mo 8.00 Uhr - 11.00 Uhr
Mi 17.00 Uhr - 20.00 Uhr

thueringerberg@walserbibliothek.at
www.walserbibliothek.at
Jagdbergstraße 270
Tel.: +43(0)5550/2417-24

Buchtipp

Petronella Apfelmus ist eine Apfelbaumhexe, und ganz standesgemäß wohnt sie in einem Apfel.
Hier genießt sie die Ruhe - bis eines Tages Familie Kuchenbrand mit den neugierigen Zwillingen Lea und Luis in das benachbarte Müllerhaus einzieht.
Mit allerlei Hexenspuk versucht Petronella anfangs, die Mieter zu vertreiben. Doch eines Tages stehen die Kinder plötzlich in ihrem Wohnzimmer und erstaunt stellt die kleine Hexe fest, dass ihr die beiden sogar gefallen ...

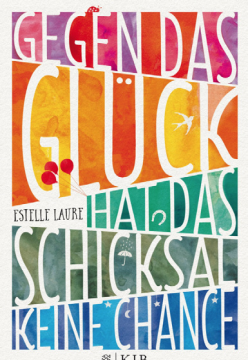

»In der perfekten Kino-Version meines Lebens wäre das der Moment, in dem er mich umdreht und küsst. Aber Digby hat eine Freundin. Ein Mädchen, das er liebt. Ein Mädchen, das nicht ich bin.«
Eigentlich hat Lucille Wichtigeres zu tun, als sich ausgerechnet in den vergebenen Zwillingsbruder ihrer besten Freundin zu verlieben. In ihrer Familie ist sie die Einzige, die die Dinge in die Hand nimmt: Geld verdienen, Rechnungen bezahlen, sich um ihre kleine Schwester kümmern. Da bleibt keine Zeit für große Gefühle.

Veranstaltung

Advent - Einläuten in der Bibliothek!

Am Montag den 14. November 2016 von 9.00-11.00 Uhr veranstaltete das Bibliotheksteam einen Adventbrunch.
Unter dem Titel “Advent -Einläuten” gab es einen großen Kinderbüchertisch mit Weihnachtsbüchern und Adventskalender.
Die Buchhandlung Tyrolia hatte schöne Bücher und Kalender zusammengestellt.
An die 15 Personen nahmen diese Gelegenheit wahr, um für Nikolaus oder Weihnachten Bücher zu bestellen.
Beim anschließenden guten Frühstück mit selbstgebackenem Zopf wurde noch so manch interessantes Gespräch geführt.

Steckbrief

Name: Maja Leitinger

Beruf: Bankangestellte, derzeit in Karenz

Geboren: 14.09.1982

Kinder: Moritz, Fiona und Jonathan

In der Bibliothek seit: 2015

Zuständigkeit für: Verleih

Mein Lieblingsplatz in Thüringerberg: in unserem Garten unter dem Zwetschgenbaum

Welche Eigenschaften schätze ich an anderen Menschen am meisten? Ehrlichkeit und Humor

Mein Lebensmotto: Leben

Meine Hobbies: Lesen und Wandern

Mein Lieblingsbuch: Wassermusik von T.C.Boyle

Meine Lieblingsautoren: Martin Walser und Alice Munro

Die Selbstheilung aktivieren durch Bewegung, Entspannung, Atmung und Ernährung.
Das Praxis-Konzept auf Basis des aktuellen Stands der Forschung: die Kombination von schulmedizinischem Wissen, Naturheilverfahren und mentalem Training.

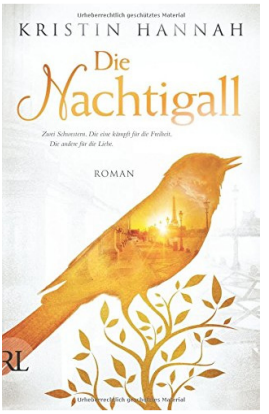

Zwei Schwestern. Die eine kämpft für die Freiheit. Die andere für die Liebe.

Zwei Schwestern im von den Deutschen besetzten Frankreich: Während Vianne ums Überleben ihrer Familie kämpft, schließt sich die jüngere Isabelle der Résistance an und sucht die Freiheit auf dem Pfad der Nachtigall, einem geheimen Fluchtweg über die Pyrenäen. Doch wie weit darf man gehen, um zu überleben? Und wie kann man die schützen, die man liebt?

Veranstaltung

Veranstaltung

Fotovortrag „Zu Fuß durch Amerika“

Am Freitag, den 07. Oktober 2016 luden die Walserbibliotheken zu dem Fotovortrag „Zu Fuß durch Amerika“ in den Mehrzweckraum der Gemeinde Thüringerberg ein.
Bibliotheksleiterin Beate Burtscher konnte neben dem Referenten Simon Saltuari 112 interessierte Besucher begrüßen.
Simon ging 2011 den „Pacific Crest Trail“, der auf rund 4.300 km die gesamte USA von Süd nach Nord durchquert.
Zwei Jahre später nahm er sich den „Appalachian Trail“ vor, der ihn auf 3.500 km durch die Wälder der Appalachen von Georgia nach Maine führte. Im Jahre 2015 stellte sich Simon seiner größten Herausforderung und erwanderte den „Continental Divide Trail“.
Dieser 4.800 km lange Trail verläuft von der mexikanischen Grenze in New Mexico über die Rocky Mountains bis zur kanadischen Grenze.
Nachdem Simon diese drei Wege durch Wüsten, Wälder und über Hochgebirge gemeistert hat, kann er sich nun mit der „Triple Crown of Hiking“ auszeichnen.
Simon präsentierte uns an diesem Abend beeindruckende Bilder von seinen Wanderungen. Er berichtete von der Planung, den nötigen Vorbereitungen, dem Training und zeigte uns, dass man monatelang mit sehr wenig Gepäck auskommen kann.
Wir erfuhren einiges über den Alltag eines Langstreckenwanderers und die Herausforderungen, die solche Abendteuer mit sich bringen.
Simon erzählte von der Großzügigkeit fremder Menschen, von Freundschaften, die während der Wanderungen entstanden aber auch vom Glücks- bzw. Freiheitsgefühl, wenn man tagelang alleine unterwegs ist.
Um 21:30 Uhr bedankten sich die Besucher bei Simon Saltuari mit viel Applaus für den interessanten Vortrag. Anschließend gab es bei einem kleinen Imbiss und einem Getränk noch die Möglichkeit, mit Simon persönlich zu sprechen und den Abend gemütlich ausklingen zu lassen.