Einladung

“EinLäuten”

Am 14.November zwischen 8 und 11 Uhr lädt das Bibliotheksteam zu einem Adventsbrunch mit Büchertisch, zusammengestellt von der Buchhandlung Tyrolia.
Es gibt Weihnachtsbücher für jede Altersgruppe und besondere Adventskalender zu erstehen.

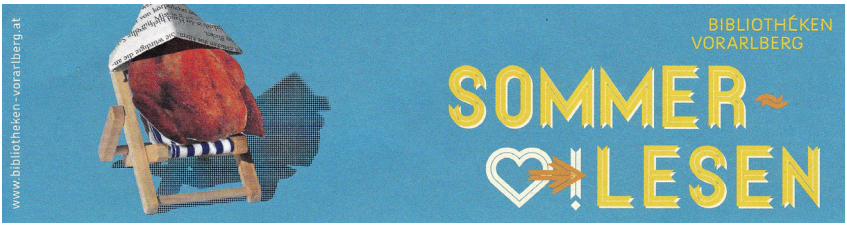

Es wurden heuer 40 Lesepässe abgegeben und 240 Bücher gelesen.
Die Sommerlesen Preisträger sind:

- Pühringer Sophia
- Küng Sara
- Fischer Benjamin

Die restlichen zehn Preisträger sind:
Küng Ricarda, Nigsch Johanna, Stuchly Ronja, Siegel Leonie, Fischer Lukas, Jahn Malou, Jenni Sandro

Wir gratulieren herzlich!
Die Preise können während den Öffnungszeiten abgeholt werden.

Bibliotheksblättle

Es muss nicht immer ein Roman sein - in unserer Bibliothek kann man auch praktisches Wissen erlangen!

Wer nicht weiss, was er mit der herbstlichen Apfelflut anfangen soll oder mehr über das Einwintern des Gartens lernen möchte, schaut am besten einfach vorbei.

WALSER BIBLIOTHEK THÜRINGER-BERG

Öffnungszeiten

Mo 8.00Uhr - 11.00 Uhr
Mi 17.00 Uhr - 20.00 Uhr

thueringerberg@walserbibliothek.at
www.walserbibliothek.at
Jagdbergstraße 270
Tel.: +43(0)5550/2417-24

Buchtipp

Dein Spiegel – Einfach mehr Wissen.
die Zeitschrift behandelt die Themenkomplexe Politik, Menschen, Natur und Technik, Wirtschaft, Kultur und Sport in kindgerechter Aufbereitung. Für 8- bis 12-Jährige.

Das wilde Pack ist eine Bande von Tieren, die verborgen in verlassenen U-Bahnschächten und Höhlen unter der Stadt lebt. Angeführt von Hamlet, einem aus dem Zoo geflüchteten jungen Wolf, haben die Tiere nur ein Ziel: endlich wieder in Freiheit leben.

Einladung

Fotovortrag:

Zu Fuß durch Amerika:
12.600 Kilometer durch Wüsten, Wälder und über Hochgebirge

Ein Einblick in das Abenteuer
Langstreckenwandern
mit landschaftlichen Impressionen von den drei bedeutendsten Trails der USA mit Simon Saltuari.

am 7.10.2016 um 20 Uhr im Mehrzweckraum Thüringerberg (Feuerwehrhaus)

Steckbrief

Name: Anna Stemmer-Dworak

Beruf: Illustratorin, Fotografin

Geboren am 15.09.79

Kinder: Luzia und Vitus

Zuständigkeit in der Bibliothek:
Fotos, Bibliotheksblättle und Einladungen

Lieblingsplatz am Thüringerberg: zu Hause

Welche Eigenschaften schätze ich bei meinen Mitmenschen:
Geradlinigkeit, Weltoffenheit, Einfühlungsvermögen

Lebensmotto: ein mottofreies Leben

Meine Lieblingsbeschäftigungen: zeichnen, lesen, Bewegung draussen

Lieblingsbuch:
Die Schrecken des Eises und der Finsternis von Ransmayer und Abendland von Köhlmeier

Das führende deutschsprachige Magazin für Psychologie und die benachbarten Wissenschaften wie Soziologie, Philosophie, Biologie, Hirnforschung oder Ethnologie.

Mecklenburg, 1842: Der Traum von einem besseren Leben lässt Idas Familie die Auswanderung nach Neuseeland wagen. Doch als das Schiff St. Pauli endlich die Südinsel erreicht, erwartet die Siedler eine böse Überraschung. Das zugesagte Land steht nicht zur Verfügung... Die Schicksale von Ida und der jungen Cat, die bei den Maori aufwuchs, vollziehen sich vor dem Hintergrund des Wairau-Konflikts, der Geschichte von St. Paulidorf sowie dem Aufbau der großen Schaffarmen.

Veranstaltung

Sommerkinderlesefest am 26. August 2016

Am 26. August fand in der Bibliothek das Sommerkinderlesefest statt. 15 Kinder im Alter zwischen 6 und 10 Jahren waren schon gespannt, was sie bei dem Thema „Abenteuer auf 4 Pfoten“ erwartete.
Nach der Begrüßung löste sich das Rätsel: Es war der Kater Konstantin. Er wurde in der ganzen Bibliothek gesucht um sich dann bei den Kindern vorzustellen.
Anschließend las Conny das Buch „Konstantin das Nachtgespenst“ bis zu einer bestimmten Stelle vor.
Dann waren die Ideen der Kinder gefragt. Sie sollten nun selbst Autoren sein und sich die Geschichte weiter ausdenken.
Mit Verkleidungsuntensilien und Instrumenten wurden in drei Gruppen lustige Varianten ausgedacht und den anderen vorgespielt.
Zum Abschluss hörten wir dann, wie die Geschichte aus dem Buch wirklich ausging. Die Kinder hörten gespannt zu und lachten viel.
Nach diesem arbeitsreichen Teil machten sich die Kinder auf zu einer Schatzsuche. Auf dem Weg fanden sie schön gestaltete Hinweise.
Das Hallihallo war groß als der Schatz dann auch wirklich entdeckt wurde.
Nun ging es zum Basteln in den Aufenthaltsraum. Die Kinder konnten mit Melanie kleine Katzen auf Zahnstochern basteln.
Zum Schluss bekamen die hungrigen Katzen natürlich eine herrliche Katzenjause und Saft, nämlich gebackene Mäuse, die Maria Enenkel mit viel Liebe zubereitet hat.

Veranstaltung

„Zu Gast in Walser Stuben – Bücher und Gespräche“

Im Rahmen des „Walserherbstes“ luden die Walserbibliotheken Thüringerberg und St. Gerold am 30. August 2016 gemeinsam zu einem Abend ein, an dem vier Leserinnen und Leser ihre persönlichen Gedanken und ausgewählten Texte zum Thema „Weitsicht“ präsentierten. Ort der Veranstaltung war die stimmungsvolle alte Bauernstube von Guido Burtscher am Thüringerberger Oberrain, in der sich rund 40 Personen versammelten.
Hannelore Kaufmann, Willi Müller, Susanne Wechselberger und Günther Groß brachten verschiedene Texte und Autoren sowie selbst verfasste Dichtung und eigene Reflexionen zu Gehör und vermittelten so ihren persönlichen Zugang zum Begriff „Weitsicht“.
In den musikalischen Pausen, die von Gitarrist Christian Rüscher gestaltet wurden, konnte das Gehörte nachwirken.
Der inhaltlich überaus interessante Abend klang beim gemeinsamen Umtrunk mit vielen Gesprächen und Begegnungen aus.
Wir danken herzlich allen Mitwirkenden dieses Abends sowie Guido Burtscher, der uns mit seiner Stube einen schönen Rahmen für diese Veranstaltung bot.